Kunde:	Bestelldatum
Sachbearbeiter:	Liefertermin:
Anlage:	Lieferadresse: ☐ Abgeholt ☐ Lieferung
Auftrags-Nr.:	Kontakt:

Anschluss
- ☐ Profilrahmen P20
- ☐ Schiebestutzen rund nach unten
- ☐ Stutzen rund nach oben
- ☐ Übergang auf Rohr (Muffenmass)

Maximaler Anschluss bei 250x120 = Ø200

Revisionsöffnung
- ☐ Revisionsöffnung nach unten
- ☐ keine Revisionsöffnung

Stutzen
- ☐ Alle Stutzen Ø75
- ☐ Alle Stutzen Ø90
- ☐ Alle Stutzen Ø110

Dämmung
- ☐ keine Isolation
- ☐ innen einseitig 10 K-Flex (Schall)
- ☐ aussen 10mm K-Flex (Thermisch)
- ☐ aussen ___mm K-Flex (Thermisch)

Bemerkungen: Jedes Verteilgehäuse wird mit 4 Befestigungswinkeln lose geliefert.
Die Revisionsöffnung ist ab Werk mit einer EPS Platte abgedeckt. Vor der Inbetriebnahme muss diese durch die Adapterplatte und Revisionsdeckel ersetzt werden. Adapterplatte und Revisionsdeckel bitte separat abrufen.
Die Massangaben in Klammern beziehen sich auf unsere Normabstände.

Position: _____
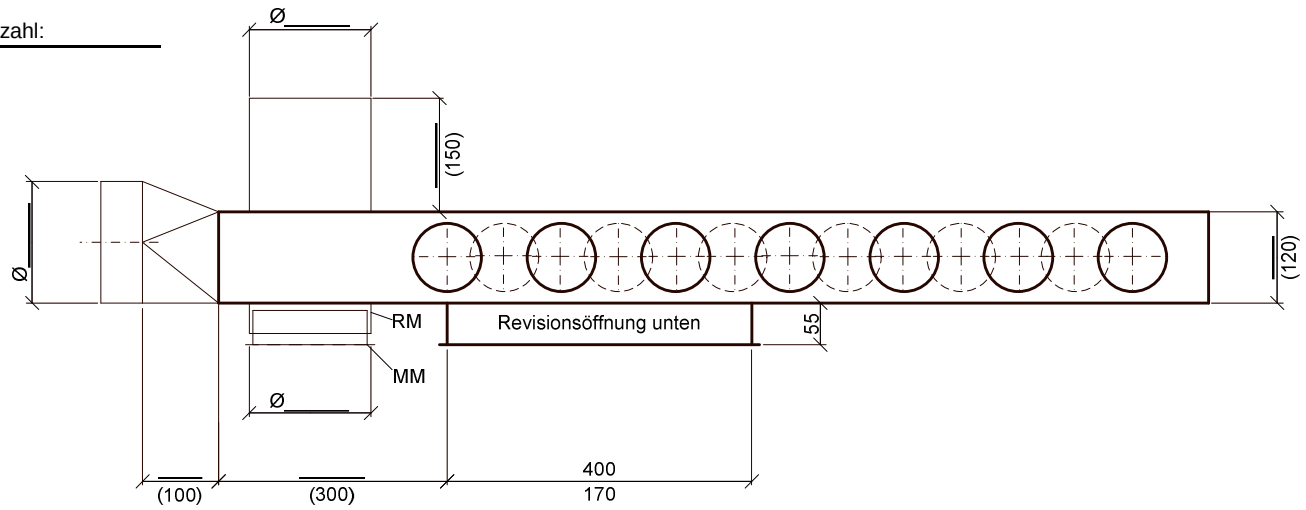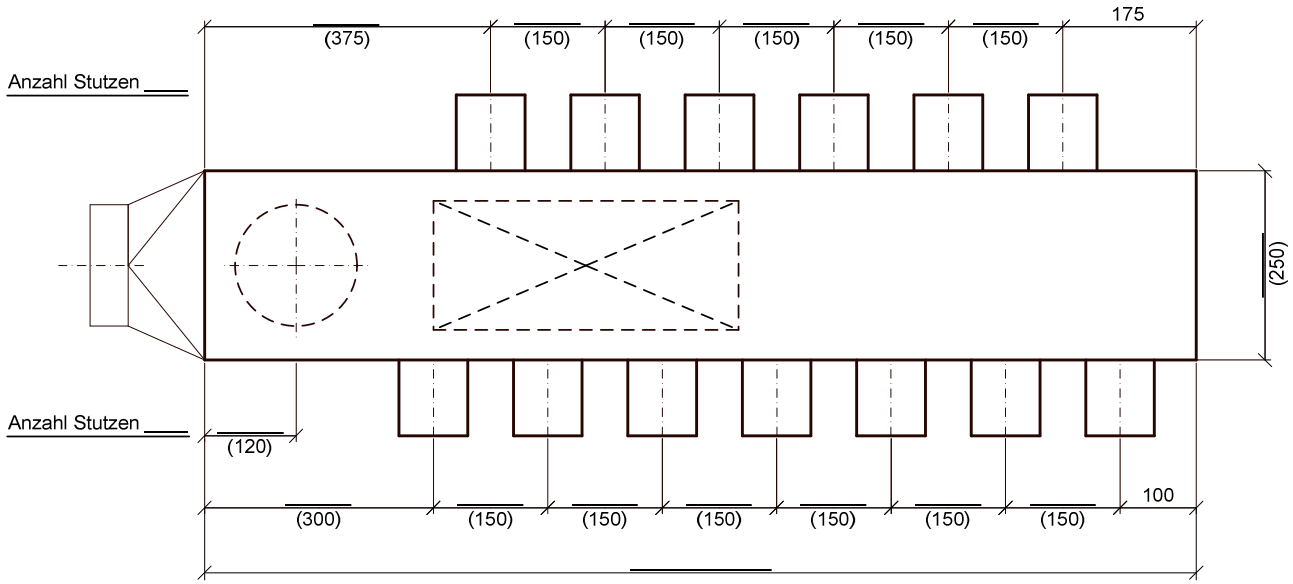
Anzahl: _____